HBD-774 Poporaşul Meu (Biserica Mea)

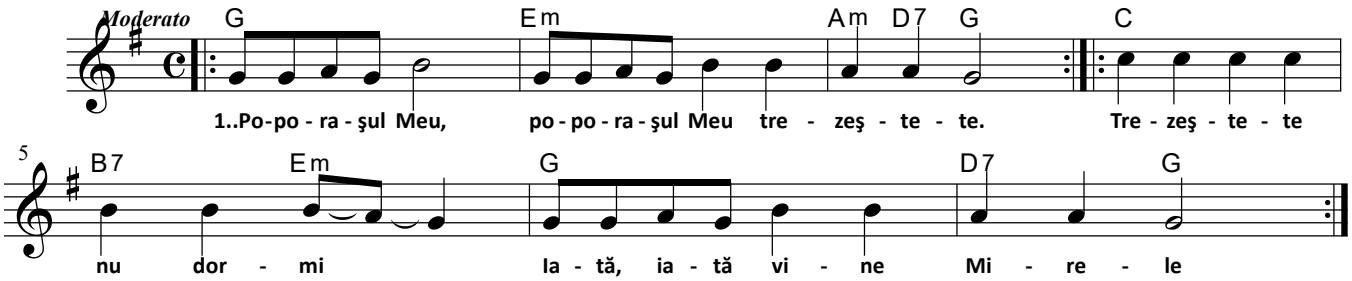

1 [: Poporaşul Meu (Biserica Mea), poporaşul Meu, trezeşte-te. :]
[: Trezeşte-te nu dormi, iată, iată vine Mirele. :]

2 [: Ia-ţi haina curată, Duhul cel de slavă, Duhul Sfânt. ;]
[: Căci de mult Eu tot aştept a Mea nuntă s-o încep. :]

3 [: Şi-am să stau la masă cu a Mea Mireasă, sus în cer. :]
[: Şi-am să-I cânt din harpe vii cele mai frumoase melodii. :]

4 [: Oastea cea din cer
va-ntreba pe Miel de unde vin. :]
[: Iar El le va răspunde:
vin de pe pământ jos din necaz. :]

5 [: Vin de pe pământ,
unde-au suferit pentru Cel Sfânt. :]
[: Dar acum s-a terminat, căci ei
hainele şi le-au spălat. :]

Notată de Mihai Sandu şi Emanoil Onofrei

HBD-775 Leagă-ne, Doamne, pe toţi împreună

Bob Gillman Efes. 2:6-7 **Bob Gillman**

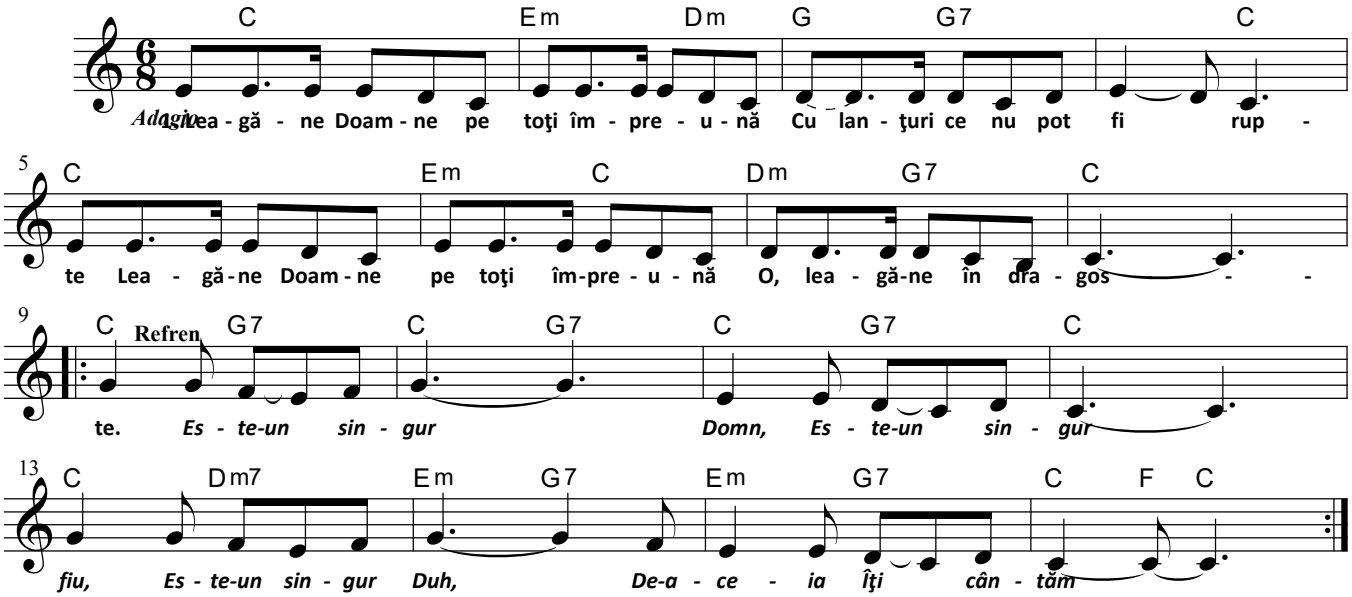

A 1 Leagă-ne, Doamne, pe toţi împreună
Cu lanţuri ce nu pot fi rupte
Leagă-ne, Doamne, pe toţi împreună
O, leagă-ne în dragoste!

Rferen 1:
Este-un singur Domn, Este-un singur Fiu,
Este-un singur Duh, De-aceia Îţi cântăm.

2 Leagă-ne, Doamne, pe toţi împreună,
Nimic să nu ne despartă.
Leagă-ne, Doamne, pe toţi împreună,
În dragoste una să fim!

B 1 Leagă-ne, Doamne, pe toţi împreună,
nimic să nu ne despartă
Leagă-ne, Doamne, pe toţi împreună,
în dragoste una să fim!

Refren:
E un Dumnezeu, El e Împărat!
Noi suntem un trup sfânt, răscumpărat.

2 Leagă-ne, Doamne, pe toţi împreună,
nimic să nu ne despartă,
Leagă-ne, Doamne, pe toţi împreună,
în dragoste una să fim!

Aleluia-1998 nr. 260 HBD775